

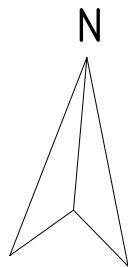

LEGENDA BODOV VYTYČOVACEJ SIETE
PB1 - ROH EXISTUJÚCEHO OBJEKTU- PLOT - PARCELA 248/20
PB2 - ROH EXISTUJÚCEHO OBJEKTU- PLOT - PARCELA 248/20
LEGENDA VYTYČOVACEJ SIETE
- . - VYTYČOVACIE OSY

| BOD | HODNOTA NA OSE X | HODNOTA NA OSE Y |
|--------|---------------------|---------------------|
| BOD 1 | 4,75 m | 6,40 m |
| BOD 2 | 4,75 m | 12,15 m |
| BOD 3 | 8,13 m | 12,15 m |
| BOD 4 | 8,13 m | 18,53 m |
| BOD 5 | 16,48 m | 18,53 m |
| BOD 6 | 16,48 m | 14,14 m |
| BOD 7 | 19,23 m | 14,14 m |
| BOD 8 | 19,23 m | 2,00 m |
| BOD 9 | 8,13 m | 2,00 m |
| BOD 10 | 8,13 m | 6,40 m |



0,000 = 150,33 m n.m., B.p.v.

| | | | | | | |
|-----------------|--|--|---|---|--|--|
| DRUH PRÁCE | BAKALÁŘSKÁ PRÁCE | |  | VYSOKÉ UČENÍ TECHNICKÉ V BRNĚ FAKULTA STAVEBNÍ ÚSTAV POZEMNÍHO STAVITELSTVÍ | | |
| VYPRACOVAL | KRISTÍNA MOŠAŤOVÁ | | | | | |
| VEDOUCÍ PRÁCE | Ing. LUKÁŠ DANĚK, Ph.D. | | | | | |
| STAVEBNÍK | KRISTÍNA MOŠAŤOVÁ, BELINCE 115, 956 12 PRESELANY | | | | | |
| MÍSTO STAVBY | BELINCE, kat. ú. BELINCE, parcela číslo 248/19 | | | | | |
| NÁZEV STAVBY | RODINNÝ DOM S PREVÁDZKOU | | | | | |
| STAVEBNÍ OBJEKT | SO 01 RODINNÝ DOM S PROVOZOVNOU | | FORMÁT | 2xA4 | | |
| ČÁST | C. SITUÁČNÉ VÝKRESY | | DATUM | 05/2015 | | |
| OBSAH: | VYTYČENIE OBJEKTU | | STUPEŇ PD | DPS | | |
| | | | MEŘÍTKO 1:500 | Č. VÝKRESU C.4 | | |